

ANALISI ACQUISTI

INTRO

La **gestione degli acquisti e delle scorte**, il timing per il riordino, la valutazione corretta delle quantità rappresentano una parte fondamentale nella gestione dell'azienda.



DASHBOARD

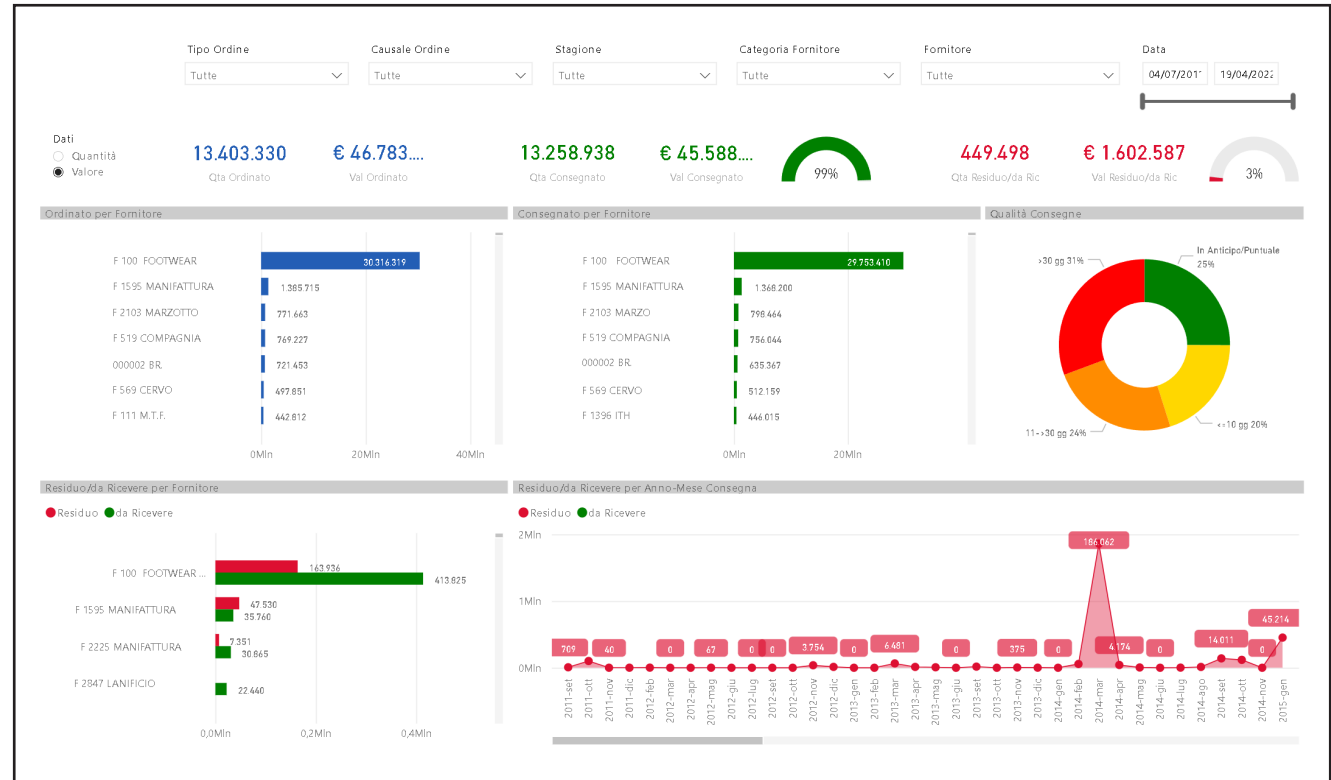

Il **dashboard** è uno strumento che consente di ottenere i dati principali in una vista rapida e immediata, dando l'opportunità di prendere decisioni in frazioni di tempo davvero minime.

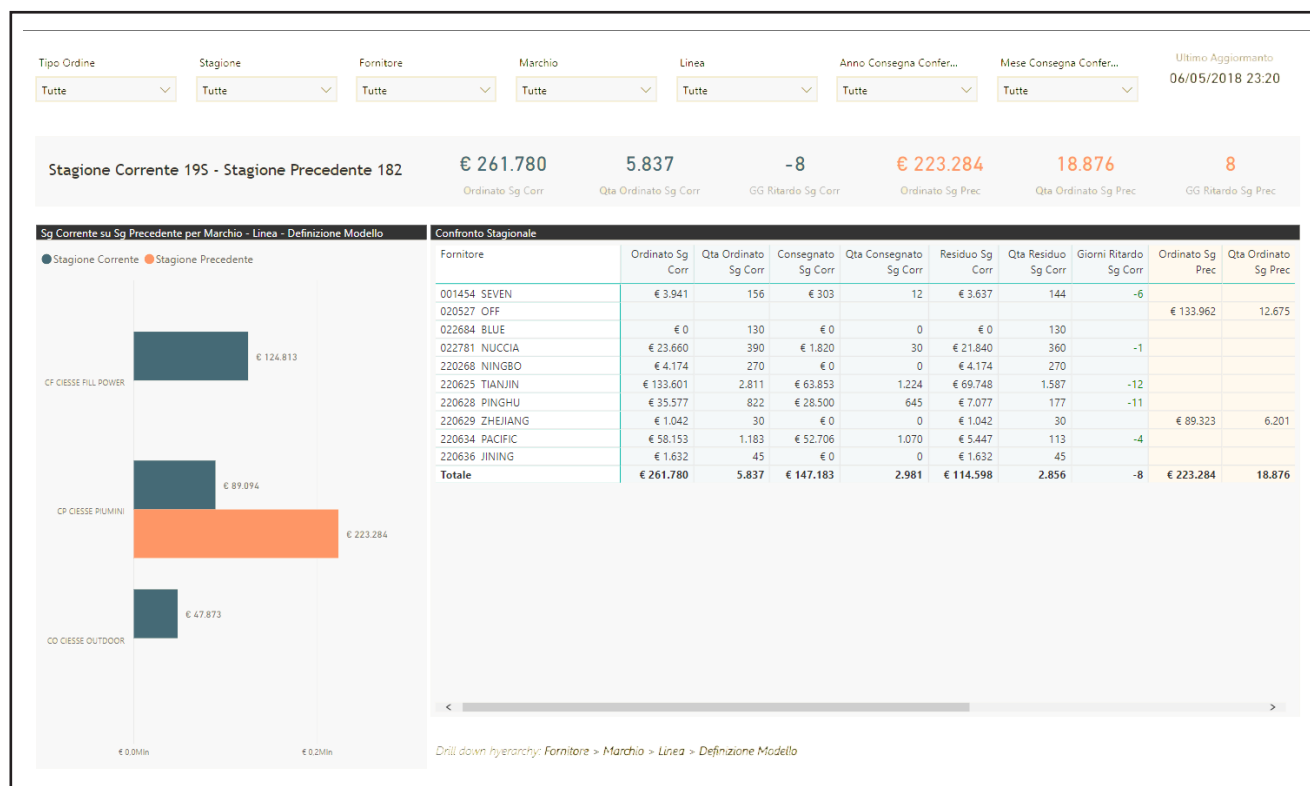

DASHBOARD STAGIONALE

Il **dashboard stagionale** permette di tenere sotto controllo gli acquisti e i ricevimenti merce della stagione.

CALENDARIO CONSEGNE

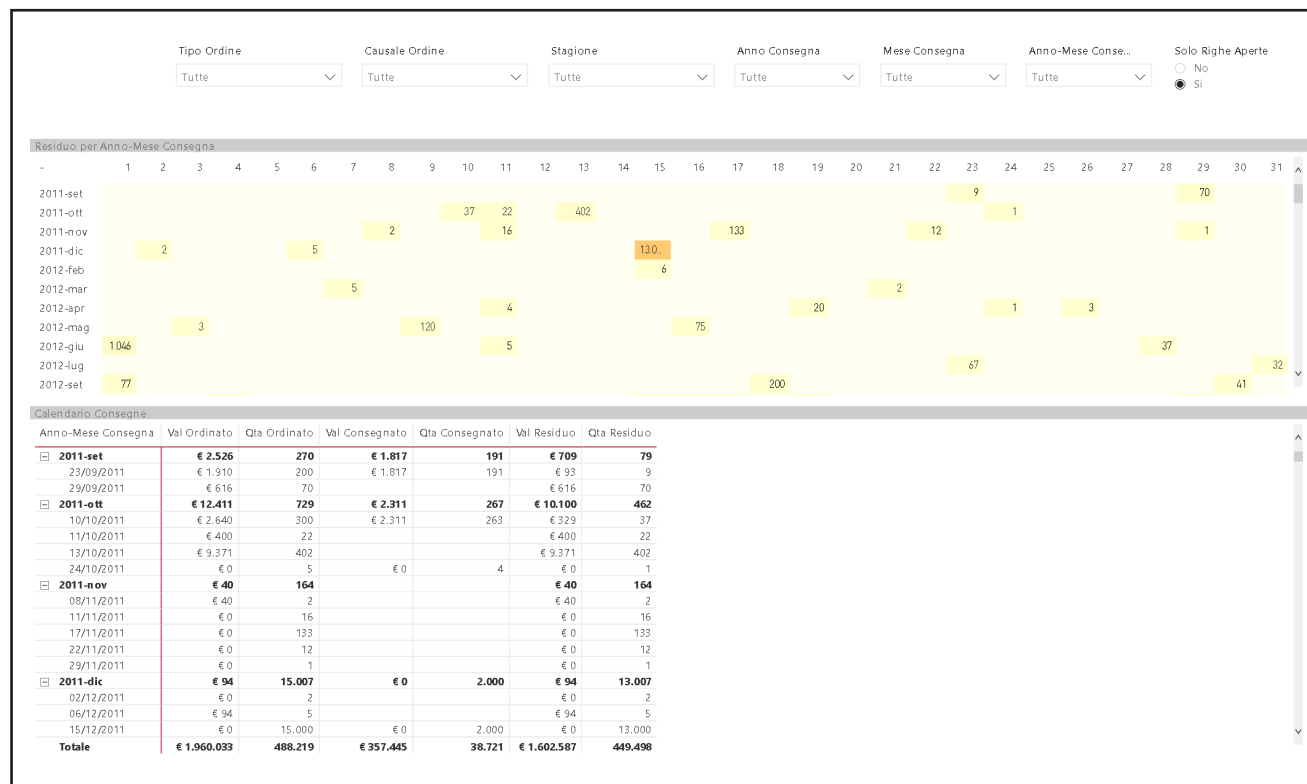

Sapere precisamente **cosa e quando ricevere dai fornitori** è fondamentale.

Tipo Ordine: Tutte | Causale Ordine: Tutte | Stagione: Tutte | Categoria Fornitore: Tutte | Fornitore: Tutte | Data: 04/07/2019 - 19/04/2020

Analisi Ordini

| Fornitore | Val Ordinato | Qta Ordinato | Val Consegnato | Qta Consegnato | % Consegnato | Val Residuo | Qta Residuo | % Residuo |
|--------------------|---------------------|-------------------|---------------------|-------------------|---------------|--------------------|----------------|--------------|
| F 100 FOOTWEAR | € 30.316.319 | 2.580.507 | € 29.753.410 | 2.509.433 | 97,25% | € 577.761 | 71.947 | 2,79% |
| F 1595 MANIFATTURA | € 1.385.715 | 112.178 | € 1.268.200 | 111.430 | 99,33% | € 83.230 | 5.625 | 5,01% |
| F 2103 MARZOTTO | € 771.663 | 55.663 | € 798.464 | 58.375 | 104,87% | € 25.047 | 1.425 | 2,56% |
| F 519 COMPAGNIA | € 769.227 | 192.430 | € 756.044 | 187.852 | 97,62% | € 14.048 | 4.619 | 2,40% |
| 000002 BR | € 721.453 | 32.320 | € 635.367 | 27.986 | 86,59% | € 86.086 | 4.334 | 13,41% |
| F 569 CERVO | € 497.851 | 220.904 | € 512.159 | 231.204 | 104,66% | € 14.142 | 4.764 | 2,16% |
| F 111 M. | € 442.812 | 25.227 | € 435.632 | 24.676 | 97,81% | € 10.092 | 591 | 2,34% |
| F 1396 ITH | € 438.835 | 37.094 | € 446.015 | 37.768 | 101,82% | € 644 | 50 | 0,13% |
| F 2523 TITA | € 380.774 | 27.020 | € 366.907 | 26.028 | 96,33% | € 21.682 | 1.550 | 5,74% |
| F 1641 B | € 358.650 | 24.752 | € 347.869 | 24.079 | 97,28% | € 14.032 | 897 | 3,62% |
| F 2128 MARZO | € 335.598 | 51.986 | € 340.409 | 52.685 | 101,34% | € 3.116 | 392 | 0,75% |
| 0000011 ****BRAND | € 329.430 | 19.656 | € 163.072 | 9.988 | 50,81% | € 166.358 | 9.668 | 49,19% |
| F 1625 LANIFICIO | € 303.680 | 23.431 | € 311.482 | 23.925 | 102,11% | | | |
| F 1979 GRITTI | € 264.749 | 2.738.680 | € 264.175 | 2.732.141 | 99,76% | € 5.032 | 53.220 | 1,94% |
| F 1758 LANIFICIO | € 246.125 | 18.096 | € 252.830 | 18.633 | 102,97% | € 1.028 | 88 | 0,49% |
| F 1824 LANIFICIO | € 234.604 | 18.940 | € 236.095 | 19.140 | 101,06% | € 660 | 45 | 0,24% |
| F 1635 DBS | € 220.322 | 34.610 | € 231.847 | 36.332 | 104,98% | € 1.540 | 100 | 0,29% |
| F 2140 DIA.CO. | € 212.130 | 335.644 | € 212.101 | 328.701 | 97,93% | € 3.593 | 9.994 | 2,98% |
| F 2225 MANIFATTURA | € 210.829 | 16.328 | € 174.384 | 13.794 | 84,48% | € 38.216 | 2.671 | 16,36% |
| F 399 MION | € 198.570 | 1.749.820 | € 203.182 | 1.819.415 | 103,98% | € 6.837 | 51.000 | 2,91% |
| F 1522 MARZO | € 193.825 | 14.649 | € 193.781 | 14.694 | 100,31% | € 1.425 | 80 | 0,55% |
| F 2106 BAR | € 192.748 | 2.277 | € 174.302 | 2.075 | 91,13% | € 18.446 | 202 | 8,87% |
| F 1405 TAGLIERIA | € 189.251 | 484.693 | € 187.204 | 462.585 | 95,44% | € 183 | 8.050 | 1,66% |
| F 2246 SPORTSWEAR | € 168.880 | 1.843 | € 152.791 | 1.693 | 91,86% | € 16.089 | 150 | 8,14% |
| F 1755 | € 165.335 | 12.218 | € 169.499 | 12.581 | 102,97% | € 4.225 | 250 | 2,05% |
| F 1936 PROFILO | € 160.516 | 22.677 | € 152.800 | 21.809 | 96,17% | € 9.290 | 1.100 | 4,85% |
| F 1422 CONTI | € 156.404 | 499.910 | € 144.633 | 478.177 | 95,65% | € 22.060 | 53.800 | 10,76% |
| F 2445 B | € 144.377 | 28.598 | € 149.101 | 29.536 | 103,28% | € 25 | 5 | 0,02% |
| F 1812 MANT | € 140.352 | 8.016 | € 132.264 | 7.689 | 95,91% | € 11.055 | 503 | 6,27% |
| F 1830 DESTRO | € 139.498 | 18.115 | € 137.002 | 17.613 | 97,23% | | | |
| F 1752 LEGGIUNO | € 131.650 | 11.692 | € 133.333 | 11.903 | 101,81% | € 848 | 60 | 0,51% |
| F 2220 SPACE | € 128.124 | 7.496 | € 46.226 | 5.481 | 73,12% | € 81.898 | 2.252 | 30,04% |
| 000048 MILIO | € 119.575 | 7.425 | € 126.887 | 7.891 | 106,27% | | | |
| F 2013 T. e F. | € 118.169 | 29.420 | € 120.788 | 30.058 | 102,17% | | | |
| 000003 BIANCHI | € 117.773 | 4.933 | € 110.643 | 4.625 | 92,76% | € 6.629 | 308 | 6,34% |
| Totale | € 46.783.365 | 13.403.330 | € 45.588.977 | 13.258.938 | 98,92% | € 1.602.587 | 449.498 | 3,35% |



Conoscere la situazione dei propri ordini a fornitori e quanto ricevuto è importantissimo.

PUNTUALITÀ CONSEGNE

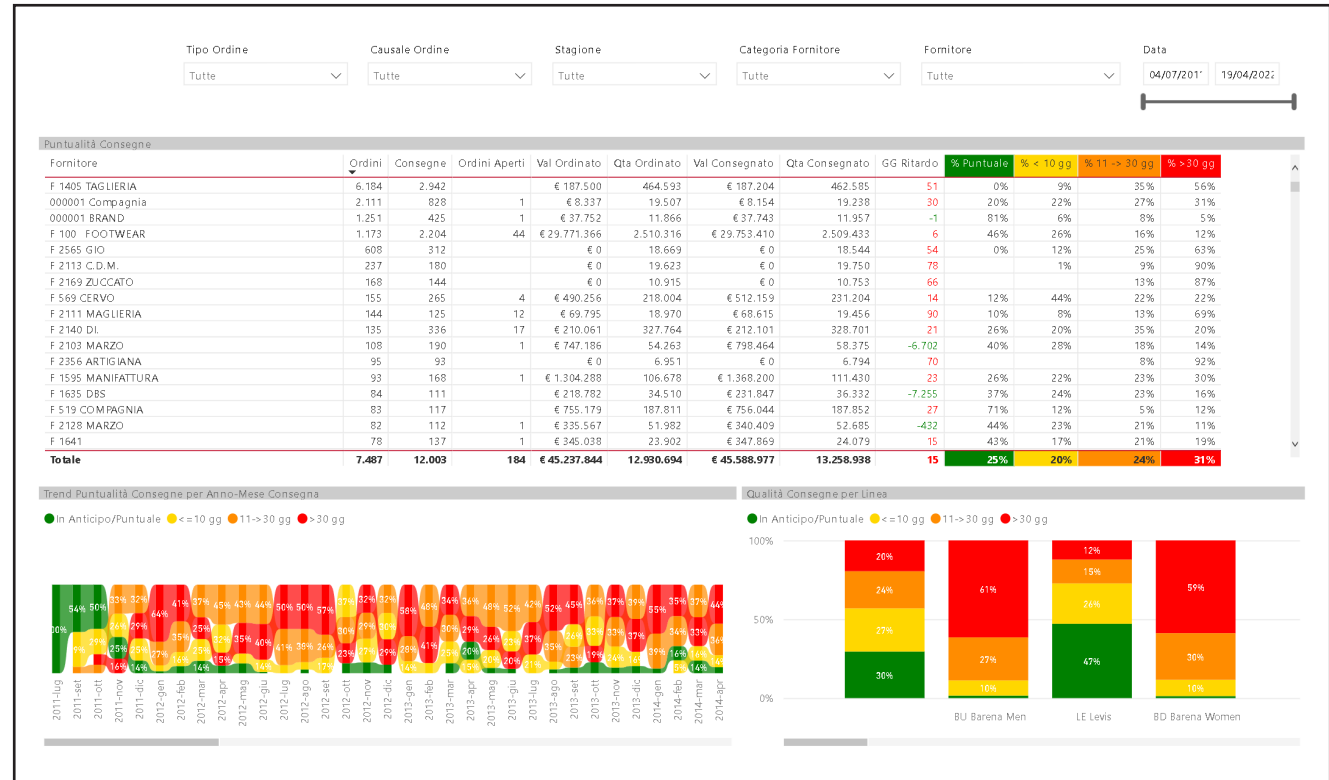

Valutare la qualità dei fornitori analizzando la puntualità delle consegne permette di anticipare eventuali criticità.

Tipo Ordine: Tutte | Causale Ordine: Tutte | Stagione: Tutte | Categoria Fornitore: Tutte | Fornitore: Tutte | Data: 04/07/2011 - 19/04/2022

| Dettaglio Ordini | | | | | | | | | |
|------------------|--------------------|-----------|---------|--|------------------------------|---------------------|----------------------|---------------------|-------------------|
| Data | Fornitore | N. Ordine | Modello | Articolo | Colore | Data Cons Richiesta | Data Cons Confermata | Val Ordinato | Qta Ordinato |
| 04/07/2011 | F 1631 EM | 11 | | 2001 Gaba | 000 Pronto x tinta | 30/09/2011 | | € 5.450 | 1.000 |
| 19/07/2011 | F 1635 DBS | 36 | | 0012 P1768 | 036 Khaki | 20/07/2011 | | € 0 | 5 |
| 19/07/2011 | F 1635 DBS | 36 | | 0013 P1753 | 036 Khaki | 20/07/2011 | | € 0 | 2 |
| 19/07/2011 | F 1635 DBS | 36 | | 0014 Boton | 057 Grey Melange | 20/07/2011 | | € 5.4 | 5 |
| 19/07/2011 | F 1635 DBS | 36 | | 1001 P1743 | 056 Dark Grey - Notaio | 20/07/2011 | | € 0 | 5 |
| 19/07/2011 | F 1635 DBS | 36 | | 1002 P1761 | 028 Moro | 20/07/2011 | | € 0 | 5 |
| 20/07/2011 | F 1429 BR | 5 | | 2009 Vichi | 017 Navy - Ufficiale | 05/09/2011 | | € 855 | 300 |
| 20/07/2011 | F 1567 INWOOL | 12 | | 3004 Riga | 017 Navy - Ufficiale | 30/09/2011 | | € 2.490 | 300 |
| 20/07/2011 | F 1567 INWOOL | 12 | | 3005 Zago | 017 Navy - Ufficiale | 30/09/2011 | | € 2.490 | 300 |
| 22/07/2011 | F 1624 MANIFATTURA | 15 | | 2010 Picche | 014 Edison | 30/09/2011 | | € 3.090 | 300 |
| 22/07/2011 | F 399 MION | 22 | | ET0009 Cartellino Barena + Istruzioni + Lacco | 023 BEIGE | 12/09/2011 | | € 1.635 | 10.000 |
| 01/08/2011 | F 1396 ITH | 1 | | 0003 Pernice | 062 Pepe-sale | 30/09/2011 | | € 3.420 | 300 |
| 01/08/2011 | F 1624 MANIFATTURA | 16 | | 2010 Picche | 000 Pronto x tinta | 23/09/2011 | | € 880 | 100 |
| 01/08/2011 | F 1624 MANIFATTURA | 16 | | 2010 Picche | 014 Edison | 23/09/2011 | | € 1.030 | 100 |
| 01/08/2011 | F 1624 MANIFATTURA | 16 | | 2007 Misià | 017 Navy - Ufficiale | 10/10/2011 | | € 1.760 | 200 |
| 01/08/2011 | F 1624 MANIFATTURA | 16 | | 2007 Misià | 037 Dark Khaki - Andata | 10/10/2011 | | € 880 | 100 |
| 01/08/2011 | F 1624 MANIFATTURA | 16 | | 2007 Misià | 054 Light Grey - Diplomatico | 10/10/2011 | | € 880 | 100 |
| 01/08/2011 | F 1567 INWOOL | 20 | | 3003 Rete | 000 Pronto x tinta | 18/10/2011 | | € 1.280 | 100 |
| 01/08/2011 | F 1567 INWOOL | 20 | | 3003 Rete | 020 Greggio | 18/10/2011 | | € 3.840 | 300 |
| 02/08/2011 | F 1429 BR | 6 | | 2017 Billo | 017 Navy - Ufficiale | 08/09/2011 | | € 4.420 | 70 |
| 02/08/2011 | F 1429 BR | 6 | | 3007 Telino | 051 White | 08/09/2011 | | € 2.700 | 500 |
| 29/08/2011 | F 1395 CAM | 8 | | 3001 Linone | 020 Greggio | 10/09/2011 | | € 4.680 | 300 |
| 06/09/2011 | F 815 BERTO | 3 | | 2019 Chambry | 017 Navy - Ufficiale | 23/09/2011 | | € 4.475 | 100 |
| 07/09/2011 | F 1399 3C COMPANY | 10 | | 2012 Nilo | 017 Navy - Ufficiale | 08/09/2011 | | € 3.516 | 400 |
| 07/09/2011 | F 1399 3C COMPANY | 10 | | 2023 Makò | 055 Grey - Awvocato | 08/09/2011 | | € 921 | 70 |
| 07/09/2011 | F 1399 3C COMPANY | 10 | | 2023 Makò | 056 Dark Grey - Notaio | 08/09/2011 | | € 2.042 | 150 |
| 07/09/2011 | F 1567 INWOOL | 13 | | 3004 Riga | 017 Navy - Ufficiale | 09/09/2011 | | € 2.490 | 300 |
| 07/09/2011 | F 1567 INWOOL | 13 | | 3005 Zago | 017 Navy - Ufficiale | 09/09/2011 | | € 2.490 | 300 |
| 07/09/2011 | F 1575 LENZI | 23 | | BT0006 Bottone Poliestere Finto Madreperla 4/f | 051 White | 22/09/2011 | | € 90 | 5.000 |
| 07/09/2011 | F 1575 LENZI | 23 | | BT0001 Alamaro | 023 BEIGE | 26/09/2011 | | € 308 | 1.400 |
| 07/09/2011 | F 1575 LENZI | 23 | | BT0005 Bottone Poliestere 2/f Occhio Pesce | 027 Brown | 26/09/2011 | | € 450 | 3.000 |
| 08/09/2011 | F 1681 LANIFICIO | 2 | | 2004 Canvas | 017 Navy - Ufficiale | 30/09/2011 | | € 1.360 | 200 |
| 08/09/2011 | F 1681 LANIFICIO | 2 | | 2004 Canvas | 022 Sand | 30/09/2011 | | € 1.360 | 200 |
| 08/09/2011 | F 1681 LANIFICIO | 2 | | 2004 Canvas | 031 Green | 30/09/2011 | | € 1.020 | 150 |
| Totale | | | | | | | | € 46.783.365 | 13.403.330 |

DETTAGLIO ORDINI

Ricerca velocemente in tutti gli ordini i dettagli permette di identificare le informazioni velocemente.

ORDINI APERTI

Tipo Ordine: Tutte | Causale Ordine: Tutte | Stagione: Tutte | Categoria Fornitore: Tutte | Fornitore: Tutte | Data: 04/07/201* 19/04/202*

| Fornitore | GG Ritardo | Val Ordinato | Qta Ordinato | Val Consegnato | Qta Consegnato | Val Residuo | Qta Residuo |
|---------------------|--------------|--------------------|----------------|------------------|----------------|--------------------|----------------|
| F 100 FOOTWEAR | 692 | € 743.741 | 84.065 | € 165.981 | 12.118 | € 577.761 | 71.947 |
| 0000011 ****BRAND | 2.957 | € 166.358 | 9.668 | | | € 166.358 | 9.668 |
| F 2220 SPACE | 1.512 | € 102.905 | 2.791 | € 21.007 | 539 | € 81.898 | 2.252 |
| F 1595 MANIFATTURA | 4 | € 93.348 | 6.300 | € 10.058 | 675 | € 83.290 | 5.625 |
| 000002 BR. | 2.465 | € 90.079 | 4.746 | € 3.993 | 412 | € 86.086 | 4.334 |
| F 2230 BRAND | 1.662 | € 81.942 | 3.352 | | | € 81.942 | 3.352 |
| F 2225 MANIFATTURA | -8 | € 39.133 | 2.720 | € 917 | 49 | € 38.216 | 2.671 |
| F 2106 BAR | 959 | € 34.462 | 367 | € 16.016 | 165 | € 18.446 | 202 |
| F 2111 MAGLIERIA | 217 | € 30.956 | 2.364 | € 29.010 | 1.016 | € 1.946 | 1.348 |
| F 2317 IGL | 285 | € 27.845 | 72.780 | € 2.828 | 1.885 | € 25.018 | 70.895 |
| F 2103 MARZO TTO | 321 | € 25.617 | 1.450 | € 5.70 | 25 | € 25.047 | 1.425 |
| F 569 CERVO | 317 | € 22.490 | 7.100 | € 8.348 | 2.336 | € 14.142 | 4.764 |
| F 2847 LANIFICIO | -24 | € 22.440 | 1.100 | | | € 22.440 | 1.100 |
| F 1422 CONTI | -1 | € 22.060 | 53.800 | | | € 22.060 | 53.800 |
| F 2523 TITA | 313 | € 21.682 | 1.550 | | | € 21.682 | 1.550 |
| F 2246 SPORTSWEAR | 494 | € 21.267 | 196 | € 5.178 | 46 | € 16.089 | 150 |
| F 1624 MANIFATTURA | 819 | € 18.987 | 1.690 | € 4.128 | 480 | € 14.859 | 1.210 |
| F 651 CAPPELLIFICIO | 1.858 | € 18.405 | 537 | € 7.245 | 177 | € 11.160 | 360 |
| F 1435 LORO | 186 | € 15.525 | 450 | € 5.375 | 156 | € 10.150 | 294 |
| F 1641 B | 262 | € 15.402 | 1.050 | € 1.369 | 153 | € 14.032 | 897 |
| F 1812 MAN | 917 | € 14.234 | 700 | € 3.179 | 197 | € 11.055 | 503 |
| F 519 COMPAGNIA | 1.705 | € 14.048 | 4.619 | | | € 14.048 | 4.619 |
| F 111 M.T.F. | 1.822 | € 13.727 | 790 | € 3.635 | 199 | € 10.092 | 591 |
| F 2258 COTTON | 149 | € 13.372 | 948 | € 12.842 | 779 | € 530 | 169 |
| F 2620 INS | -4 | € 13.295 | 1.150 | | | € 13.295 | 1.150 |
| F 1428 MILIO | 1.201 | € 12.555 | 900 | € 2.637 | 189 | € 9.918 | 711 |
| F 2219 STUDIO | 203 | € 12.334 | 114 | € 11.886 | 98 | € 448 | 16 |
| F 2577 LANE | -21 | € 11.960 | 800 | | | € 11.960 | 800 |
| 000039 M.T.F. | -45 | € 10.668 | 400 | | | € 10.668 | 400 |
| F 2685 BIANCO | -3 | € 10.210 | 550 | | | € 10.210 | 550 |
| 000001 BRAND | 2.317 | € 9.485 | 1.250 | € 269 | 29 | € 9.216 | 1.221 |
| F 1936 PROFILO | -27 | € 9.290 | 1.100 | | | € 9.290 | 1.100 |
| F 2183 IN. | -41 | € 8.925 | 750 | | | € 8.925 | 750 |
| F 1419 NOVY. | 2.771 | € 8.896 | 2.155 | € 1.483 | 241 | € 7.413 | 1.914 |
| 000003 BIANCHI | 3.603 | € 8.690 | 404 | € 3.184 | 46 | € 5.506 | 308 |
| Totale | 1.394 | € 1.960.033 | 488.219 | € 357.445 | 38.721 | € 1.602.587 | 449.498 |

Ricerca velocemente i dati negli ordini ancora aperti è semplice e immediato.

Tipo Ordine: Tutte | Causale Ordine: Tutte | Stagione: Tutte | Categoria Fornitore: Tutte | Fornitore: Tutte | Data: 04/07/201* | 19/04/202*

Ordini in Ritardo - CALCOLATI SU ORDINI APERTI

| Fornitore | GG Ritardo | Val Ordinato | Qta Ordinato | Val Consegnato | Qta Consegnato | Val Residuo | Qta Residuo |
|--------------------|--------------|--------------------|----------------|------------------|----------------|------------------|----------------|
| F 100 FOOTWEAR | 1.501 | € 275.536 | 24.191 | € 104.393 | 8.690 | € 171.143 | 15.501 |
| 0000011 ****BRAND | 2.957 | € 166.358 | 9.668 | | | € 166.358 | 9.668 |
| F 2220 SPACE | 1.512 | € 102.905 | 2.791 | € 21.007 | 539 | € 81.898 | 2.252 |
| 000002 BR. | 2.602 | € 85.995 | 4.210 | € 1.072 | 32 | € 84.923 | 4.178 |
| F 2230 BRAND | 1.662 | € 81.942 | 3.352 | | | € 81.942 | 3.352 |
| F 1595 MANIFATTURA | 11 | € 57.588 | 3.900 | € 10.058 | 675 | € 47.530 | 3.225 |
| F 2106 BAR | 1.122 | € 31.130 | 313 | € 13.067 | 117 | € 18.063 | 196 |
| F 2317 IGL | 285 | € 27.845 | 72.780 | € 2.828 | 1.885 | € 25.018 | 70.895 |
| F 2111 MAGLIERIA | 234 | € 25.138 | 2.074 | € 23.308 | 767 | € 1.831 | 1.307 |
| F 2523 TITA | 313 | € 21.682 | 1.550 | | | € 21.682 | 1.550 |
| F 2246 SPORTSWEAR | 494 | € 21.267 | 196 | € 5.178 | 46 | € 16.089 | 150 |
| F 651 CAPPPELLICIO | 1.858 | € 18.405 | 537 | € 7.245 | 177 | € 11.160 | 360 |
| F 569 CERVO | 543 | € 17.090 | 5.000 | € 6.908 | 1.936 | € 10.182 | 3.064 |
| F 1435 LORO | 186 | € 15.525 | 450 | € 5.375 | 156 | € 10.150 | 294 |
| F 519 COMPAGNIA | 1.705 | € 14.048 | 4.619 | | | € 14.048 | 4.619 |
| F 111 M.T.F. | 1.822 | € 13.727 | 790 | € 3.635 | 199 | € 10.092 | 591 |
| F 2258 COTTON | 149 | € 13.372 | 948 | € 12.842 | 779 | € 530 | 169 |
| F 2103 MARZO | 494 | € 13.207 | 760 | € 5.70 | 25 | € 12.637 | 735 |
| F 1428 MILIO | 1.201 | € 12.555 | 900 | € 2.637 | 189 | € 9.918 | 711 |
| F 2219 STUDIO | 248 | € 12.334 | 114 | € 11.313 | 93 | € 1.021 | 21 |
| F 1812 MAN | 1.229 | € 11.010 | 500 | | | € 11.010 | 500 |
| 000001 BRAND | 2.359 | € 9.206 | 1.220 | | | € 9.206 | 1.220 |
| F 1419 NOVY. | 3.012 | € 8.896 | 1.881 | € 1.483 | 37 | € 7.413 | 1.844 |
| F 2225 MANIFATTURA | 18 | € 8.268 | 570 | € 917 | 49 | € 7.351 | 521 |
| F 2140 DL | 536 | € 8.147 | 8.754 | € 4.586 | 3.890 | € 3.561 | 4.864 |
| F 399 MION | 179 | € 6.837 | 51.000 | | | € 6.837 | 51.000 |
| F 892 TESSITURA I | 2.969 | € 5.738 | 450 | | | € 5.738 | 450 |
| F 2255 NEW | 172 | € 5.664 | 75 | | | € 5.664 | 75 |
| 000003 BIANCHI | 2.958 | € 5.428 | 252 | | | € 5.428 | 252 |
| F 1624 MANIFATTURA | 2.308 | € 5.417 | 590 | € 2.311 | 263 | € 3.106 | 327 |
| F 1479 | 2.297 | € 5.272 | 440 | € 4.806 | 304 | € 466 | 136 |
| F 2029 ARTIGIANA | 1.404 | € 4.437 | 153 | € 2.291 | 79 | € 2.146 | 74 |
| F 2187 ONGETTA | 2.226 | € 4.410 | 315 | | | € 4.410 | 315 |
| F 2221 STUDIO | 794 | € 3.611 | 35 | € 2.198 | 17 | € 1.413 | 18 |
| F 1530 TESSITURA | 254 | € 3.602 | 400 | € 959 | 98 | € 2.643 | 302 |
| Totale | 1.610 | € 1.208.599 | 276.922 | € 268.216 | 22.146 | € 940.384 | 254.776 |



Isolare gli ordini in ritardo permette di **evidenziare immediatamente le situazioni più critiche.**



OFFERTA

La **nostra offerta** può comprendere nell' ambiente finance, a seconda del modello di business del cliente, tutte o una parte delle analisi proposte in questa documentazione.

Potrebbe avvenire che il cliente abbia delle particolari esigenze, è nostra prassi integrare analisi personalizzate in aggiunta a quelle presenti nel modello standard.

I **nostri modelli** utilizzano la tecnologia:





Global System S.r.l.

Via Carlo Camozzi, 55 – 22017 Menaggio (CO)

Tel +39 031 3345000

www.globsys.it

info@globsys.it